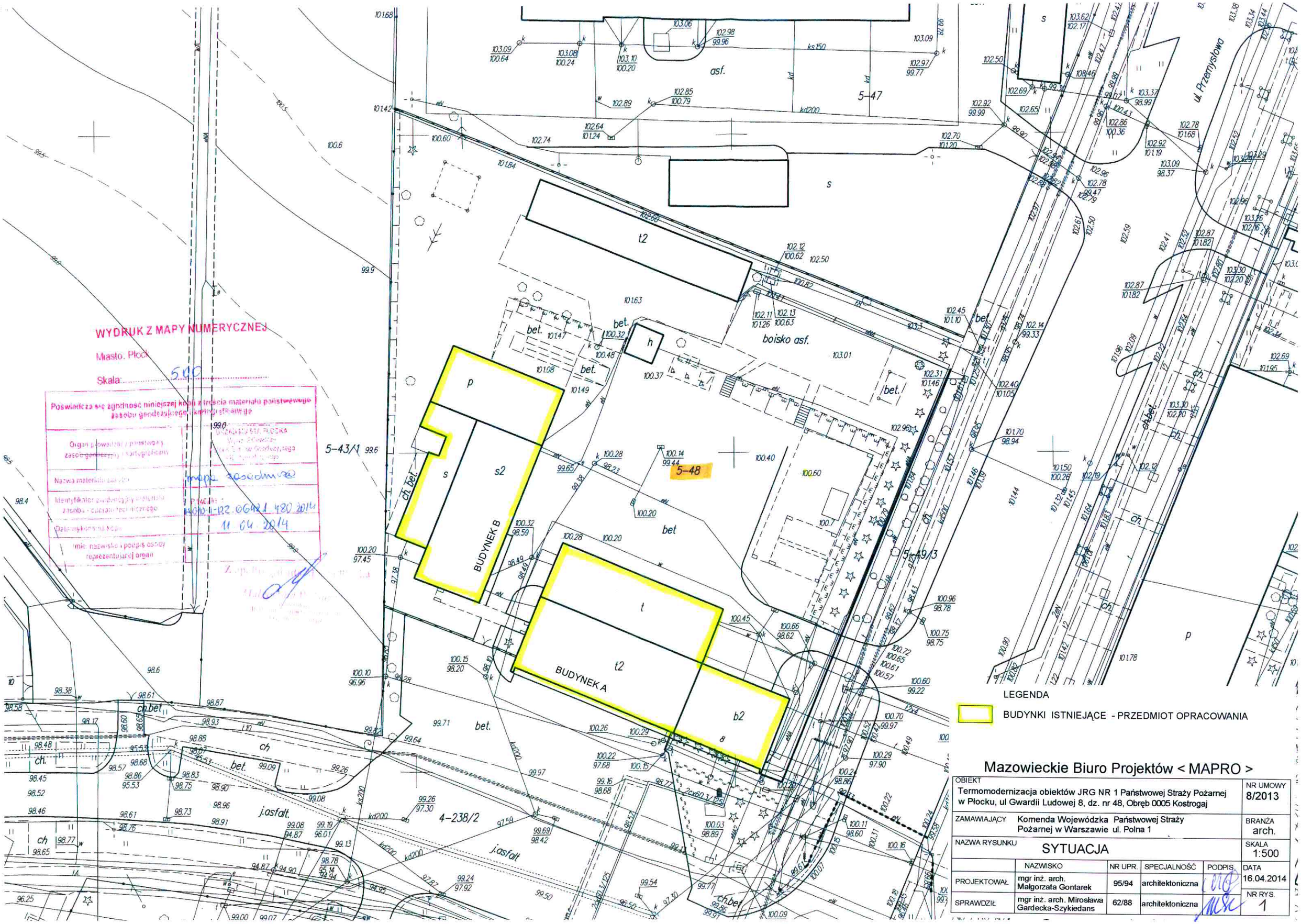


## Mazowieckie Biuro Projektów < MAPRO >

| | | | | | |
|---|---|---|---|---|---|
| OBIEKT: Termomodernizacja obiektów JRG NR 1 Państwowej Straży Pożarnej w Płocku, ul Gwardii Ludowej 8, dz. nr 48, Obręb 0005 Kostrogaj | | | | | NR UMOWY: 8/2013 |
| ZAMAWIAJĄCY: Komenda Wojewódzka Państwowej Straży Pożarnej w Warszawie ul. Polna 1 | | | | | BRANŻA: arch. |
| NAZWA RYSUNKU: SYTUACJA | | | | | SKALA: 1:500 |
| | NAZWISKO | NR UPR. | SPECJALNOŚĆ | PODPIS | DATA: 16.04.2014 |
| PROJEKTOWAŁ | mgr inż. arch. Małgorzata Gontarek | 95/94 | architektoniczna | | |
| SPRAWDZIŁ | mgr inż. arch. Mirosława Gardecka-Szykiedans | 62/88 | architektoniczna | | NR RYS. 1 |